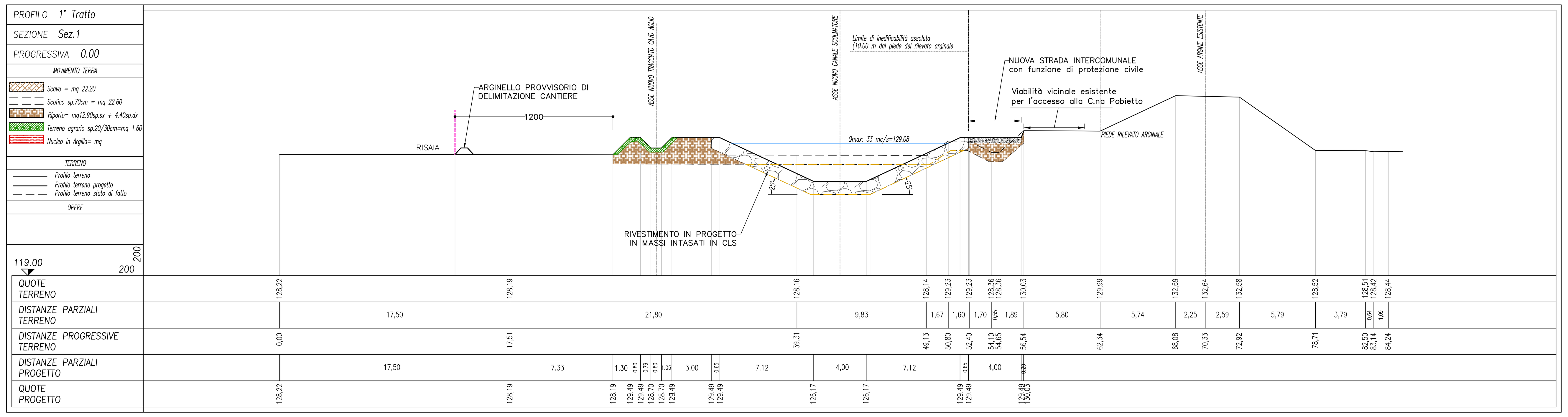

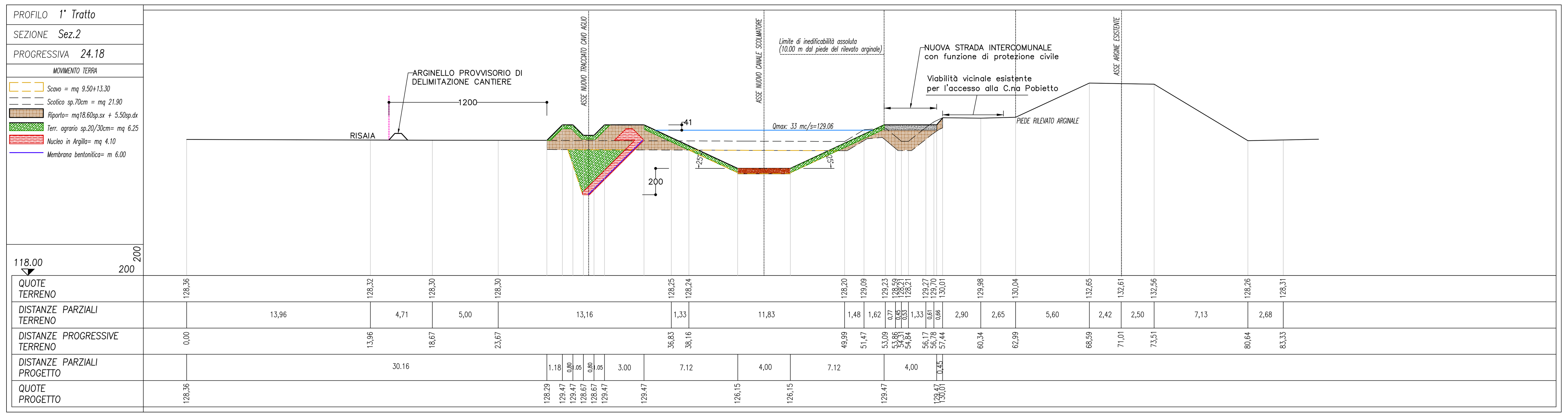

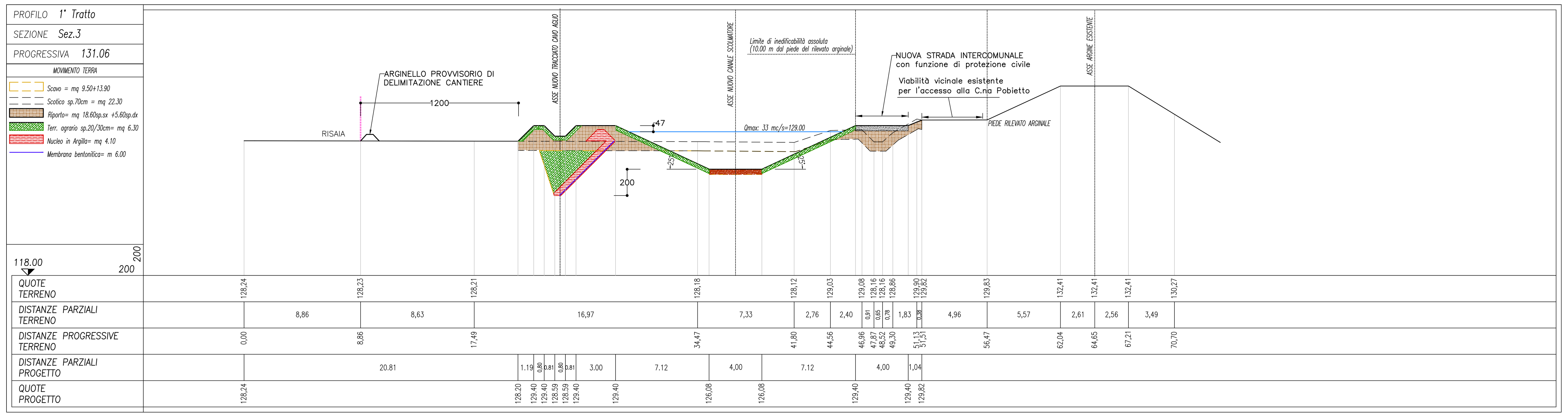

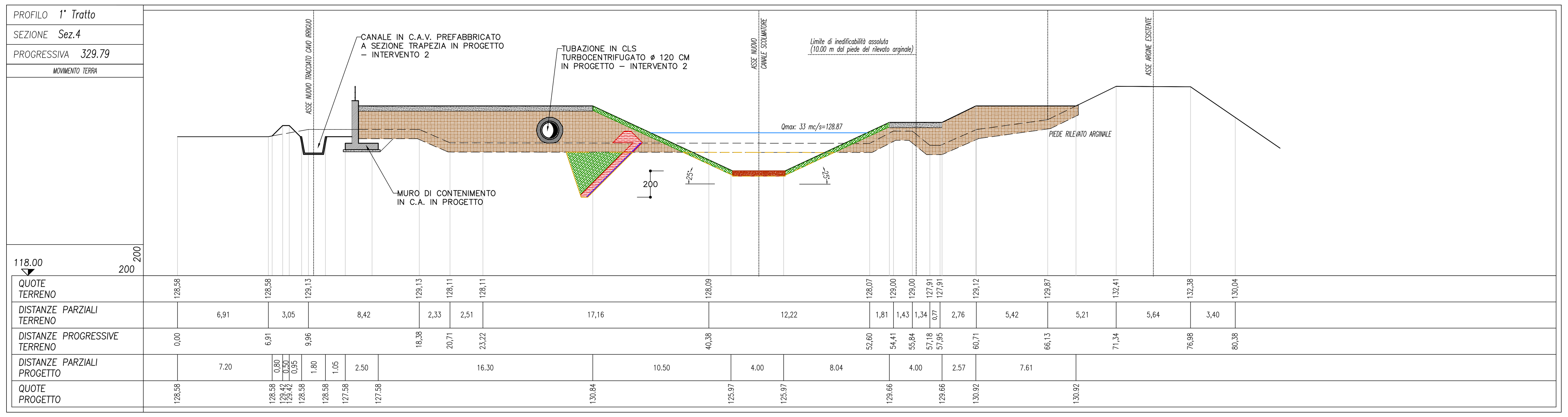

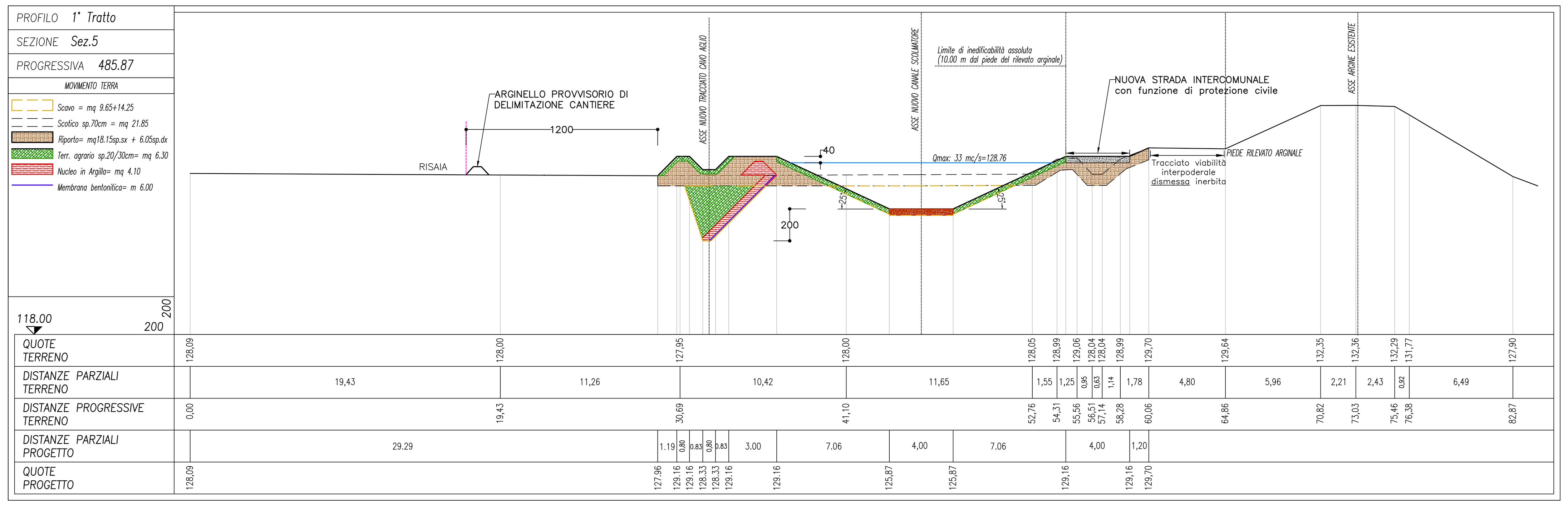

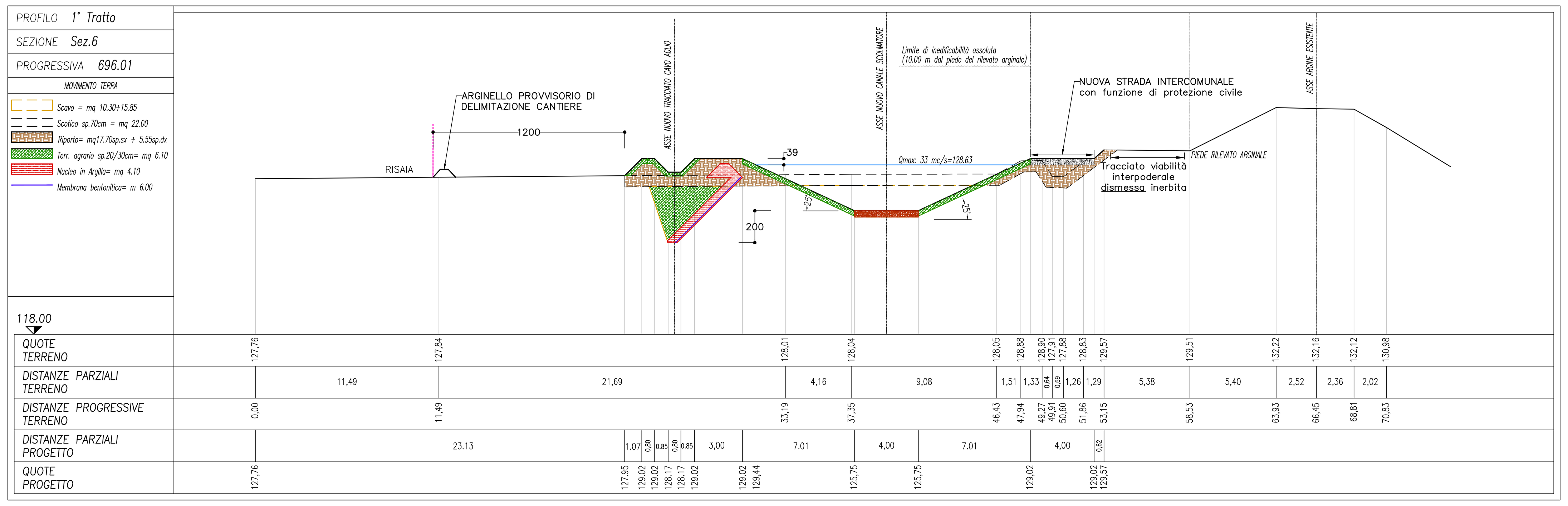

REGIONE PIEMONTE

ASSOCIAZIONE D'IRRIGAZIONE OVEST SESIA

EVENTO ALLUVIONALE del 2000

Programma stralcio Piani Generali di Ricostruzione O.M.3090/2000 - Primo Lotto
Tratto da manufatto scolmatore Canale Magrelli a restituzione in Po

GARA D'APPALTO PER ESECUZIONE LAVORI DI
"ADEGUAMENTO SEZIONI DI DEFLUSSO CORSI DEMANIALI
(ALVEI E ATTRAVERSAMENTI) - TRINO - NUOVO CANALE SCOLMATORE -
STRADA INTERCOMUNALE CON FUNZIONE DI PROTEZIONE CIVILE -
PROG. 304A" - C.I.G.: 6626547F8F - CUP: C63B12000310002

ELABORATI ESECUTIVI DELLE MIGLIORIE OFFERTE IN GARA

Dicembre 2016

RESPONSABILE DEL PROCEDIMENTO:
Geom. Francesco ZANOTTI
ASSOCIAZIONE D'IRRIGAZIONE OVEST SESIA
Via Duomo, 2 - 13100 Vercelli
info@ovestsesia.it

REDAZIONE ELABORATI ESECUTIVI DELLE MIGLIORIE:
ALTENE INGEGNERI ASSOCIATI
Sede legale: 20127 MILANO - Via Dolomiti, 11\B
Tel. 02.49471067 Fax 02.39292758
E-Mail: info@alteneingegneria.it - www.alteneingegneria.it

IMPRESA APPALTATRICE:
IMPRESA DRESCO COSTRUZIONI SRL
Sede legale: 28868 Varzo (VB)
Strada Privata Galtarossa n.6
Tel. 0324-780508/09 Fax. 0324-781098
PEC: amministrazione@pec.dresco.it
C.F. e P.Iva 01754270039

PROGETTISTA
dott. ing. Giuseppe FLOREALE
dott. ing. Matteo CERRI

GRUPPO DI LAVORO
geom. Gianfilippo ZANGLA

TITOLO
Progetto – Sezioni trasversali di scavo e riporto I tratto
Da sez. 1 a sez. 6

CODICE ELABORATO: TM.10
SCALA: 1:200

EMIS.	DATA	DESCRIZIONE	REDATTO	CONTR.	APPR.
01	DIC. 2016	PRIMA EMISSIONE	CERRI	FLOREALE	FLOREALE